

Prövning av ansökan/anmälan om inrättande/ändring av avloppsanordning enligt 13 och 14 §§ förordning (1998:899) om miljöfarlig verksamhet och hälsoskydd
Sökande

Namn		Person-/organisationsnummer	
Postadress	Postnummer	Ort	
E-post	Telefon 1	Telefon 2	
Fastighetsbeteckning	Fastighetsägare om annan än sökande		
Beslut önskas till <input type="checkbox"/> E-post <input type="checkbox"/> Postadress			
Anlitad entreprenör:			

Ansluten byggnad, typ av avlopp

Anslutna byggnader är <input type="checkbox"/> Permanentboende <input type="checkbox"/> Fritidsbostad <input type="checkbox"/> Verksamhet	
Hur många hushåll ska anslutas:	Totalt antal boende:
Vattentäkt <input type="checkbox"/> Grävd brunn <input type="checkbox"/> Borrard brunn <input type="checkbox"/> Brunn ännu ej anlagd	Vattenanalys utförd? <input type="checkbox"/> Ja <input type="checkbox"/> Nej
Ansökan avser: <input type="checkbox"/> Vattentoalett (WC) och bad-, disk- och tvättvatten (BDT) <input type="checkbox"/> Enbart WC <input type="checkbox"/> Torr toalett och BDT <input type="checkbox"/> Enbart BDT	
Om bubbelpool, jacuzzi, spabad eller dylikt önskas anslutas, ange karetts volym:	liter
Avstånd mellan slamavskiljare/minireningsverk och uppställningsplats för slamtömningsfordon:	meter

Placering av anläggningen

Vattenskyddsområde Placeras anläggningen inom vattenskyddsområde? <input type="checkbox"/> Ja <input type="checkbox"/> Nej <input type="checkbox"/> Vet ej Vattenskyddsområde: <input type="checkbox"/> Öresjö <input type="checkbox"/> Bredared <input type="checkbox"/> Dalsjöfors <input type="checkbox"/> Hedared <input type="checkbox"/> Ramslätt <input type="checkbox"/> Rångedala Ange zon: <input type="checkbox"/> Primär/inre zon <input type="checkbox"/> Sekundär/yttre zon <input type="checkbox"/> Tertiär zon Eventuell kommentar:
--

Miljöförvaltningen

Skyddsvärd naturPlaceras anläggningen inom strandskyddsområde? Ja Nej Vet ejFinns stora* träd inom 15 meter från anläggningen? Ja Nej

* Stora = större än 200 cm i omkrets i brösthöjd.

Placeras anläggningen nära sjö eller vattendrag? Ja Nej

Om ja, ange avstånd: meter

Eventuell kommentar:

Typ av anläggning *Obs! Välj en anläggningstyp nedan!*

Infiltration	Typ av infiltration: <input type="checkbox"/> Traditionell <input type="checkbox"/> Moduler Förfällning av fosfor: <input type="checkbox"/> Ja <input type="checkbox"/> Nej
Markbädd	Typ av markbädd: <input type="checkbox"/> Traditionell <input type="checkbox"/> Tät <input type="checkbox"/> Kompakt, "på burk" Förfällning av fosfor: <input type="checkbox"/> Ja <input type="checkbox"/> Nej Efterföljande fosforfälla: <input type="checkbox"/> Ja <input type="checkbox"/> Nej
Minireningsverk eller Bioreningsverk	Fabrikat och typ:
Separat toalettlösning	Vattentoalett (WC) till slutna tank: <input type="checkbox"/> Vakuumtoalett <input type="checkbox"/> Extremt snålspolande toalett Torr toalett: <input type="checkbox"/> Förbränningstoilet <input type="checkbox"/> Förmultningstoilet
Separat BDT-lösning (annan än ovan)	<input type="checkbox"/> BDT-filter, gråvattenfilter, filterbox – med efterföljande stenkista eller dylikt

Befullmäktigande

Undertecknad ger fullmakt för
att företräda mig vid handläggningen av min avloppsansökan.

Obs! Skriv under blanketten!

Ort och datum	
Namnteckning	Namnförtydligande

Miljöförvaltningen

POSTADRESS
501 80 Borås

BESÖKSADRESS
Sturegatan 42

WEBBPLATS
boras.se

E-POST
miljo@boras.se

TELEFON
033-35 30 00

Insamling av personuppgifter enligt dataskyddsförordningen (GDPR)

Personuppgifter i denna blankett kommer att behandlas i enlighet med dataskyddsförordningen. På webbsidan boras.se/pub kan du läsa mer om hur Borås Stad hanterar personuppgifter. Miljö- och konsumentnämnden är personuppgiftsansvarig, och nås via e-post miljo@boras.se eller via Miljöförvaltningens nämndsekreterare genom Borås Stads växel 033-35 70 00.

Bilagor som alltid ska lämnas tillsammans med ansökan/anmälan

- Brunnsredovisning. Redovisning av samtliga vattenbrunnar och bergvärmebrunnar, inklusive din egen, inom 150 meter.
- Teknisk beskrivning enligt Miljöförvaltningens blanketter, vid behov bifoga tillverkarens beskrivning om vald anläggning.
- Situationsplan dvs. kartutskrift över din fastighet. På den ritas den nya avloppsanläggningens alla delar in (inklusive ledningar och eventuellt grundvattennivårör). Du ska markera in samtliga vattenbrunnar och bergvärmebrunnar inom 150 meter samt uppställningsplats för slamtömningsfordon. Platserna där provgropar har grävts och var jordprov tagits och eventuell avskärande dränering ska också markeras i situationsplanen. För minireningsverk, phytosystem och markbäddar ska provtagningsmöjlighet markeras på situationsplanen.
- Markundersökning: För mer effektiv handläggning rekommenderar Miljöförvaltningen att du lämnar in resultat från en markundersökning tillsammans med ansökningshandlingarna. Detta kan komma att krävas om vi anser att mer underlag behövs för bedömning av ansökan.

Obs! Notera att handläggningen av din ansökan inte kommer kunna påbörjas innan dess att samtliga ansökningshandlingar är inlämnade.

Avgift

För handläggning av ansökan/anmälan debiteras en avgift som är beslutad av kommunfullmäktige.

I avgiften ingår ett uppföljande besök efter att anordningen har färdigställts. Om ytterligare handläggning blir nödvändig debiteras den handläggningen enligt timtaxa fastställd av kommunfullmäktige.

Miljöförvaltningen

POSTADRESS	BESÖKSADRESS	WEBBPLATS	E-POST	TELEFON
501 80 Borås	Sturegatan 42	boras.se	miljo@boras.se	033-35 30 00

SÖKANDENS UPPGIFTER

Namn

Adress

Telefon dagtid

Mobiltelefon

e-post

Ansökan skickas till adressen nedan

ENTREPRENÖRENS UPPGIFTER

Namn

Adress

Telefon dagtid

Mobiltelefon

e-post

Har gått diplomutbildning Ja Nej

GDPR - Personuppgifterna kommer att registreras för att underlätta handläggningen av ärendet. Vid frågor eller om du vill att personuppgifterna ska ändras, vänligen kontakta respektive miljöförvaltning.

Borås Stad
Miljöförvaltningen
501 80 Borås
tel: 033 - 35 30 00
e-post: miljo@boras.se

Herrljunga Kommun
Bygg- och miljönämnden
Box 201, 524 23 Herrljunga
tel: 0513 - 170 00
fax: 0513 - 171 33
e-post: miljo@admin.herrljunga.se



**BOLLEBYGDS
KOMMUN**
Bollevägen 2
517 83 Bollebygd
tel: 033 - 23 13 00
fax: 033 - 23 14 28
e-post: byggochmiljo@bollebygd.se

**TRANEMO
KOMMUN**
514 80 Tranemo
tel: 0325 - 57 60 00
fax: 0325 - 57 61 99
e-post: mbn@tranemo.se

**Vargårda
kommun**
Miljöförvaltningen
447 80 VÅRGÅRDA
tel: 0322 - 600 600
fax: 0322 - 600 960
e-post: miljo@vargarda.se

Ulricehamns Kommun
Miljö- och samhällsbyggnadskontoret
523 86 Ulricehamn
tel: 0321 - 59 50 00
fax: 0321-59 52 74
e-post: miljobygg@ulricehamn.se

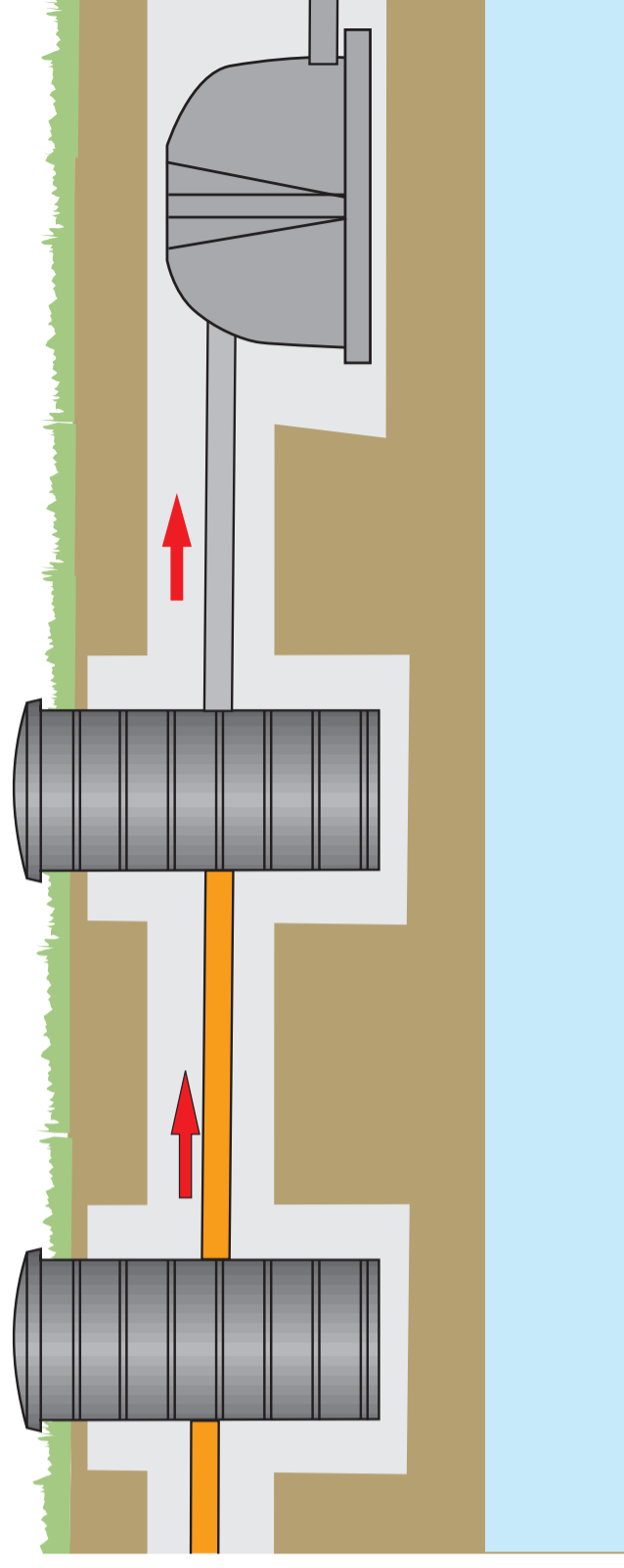
**SVENLJUNGA
KOMMUN**
Svenljunga Kommun
Miljö- och byggenheten
512 80 Svenljunga
tel: 0325 - 180 00
fax: 0325-185 01
e-post: miljobygg@svenljunga.se



SÅ HÄR TÄNKER JAG BYGGA MITT AVLOPPS- SYSTEM MED SLUTEN TANK OCH/ELLER SEPARAT ANLÄGGNING FÖR BAD-, DISK- OCH TVÄTTVATTEN

Teknisk beskrivning av system med sluten tank
och anläggning för bad-, disk- och tvättvatten

BILAGA TILL ANSÖKAN/ANMÄLAN OM ATT INRÄTTA
ENSKILD AVLOPPSANLÄGGNING

SÖKANDENS UPPGIFTER

Namn

Fastighetsbeteckning



ATT BYGGA SYSTEM MED VACUUMTOALETT TILL SLUTEN TANK ELLER FÖRBRÄNNING OCH BAD-, DISK- & TVÄTTVATTEN TILL ENKELT SEPARAT SYSTEM
(används framför allt vid ombyggnationer av fritidshus)

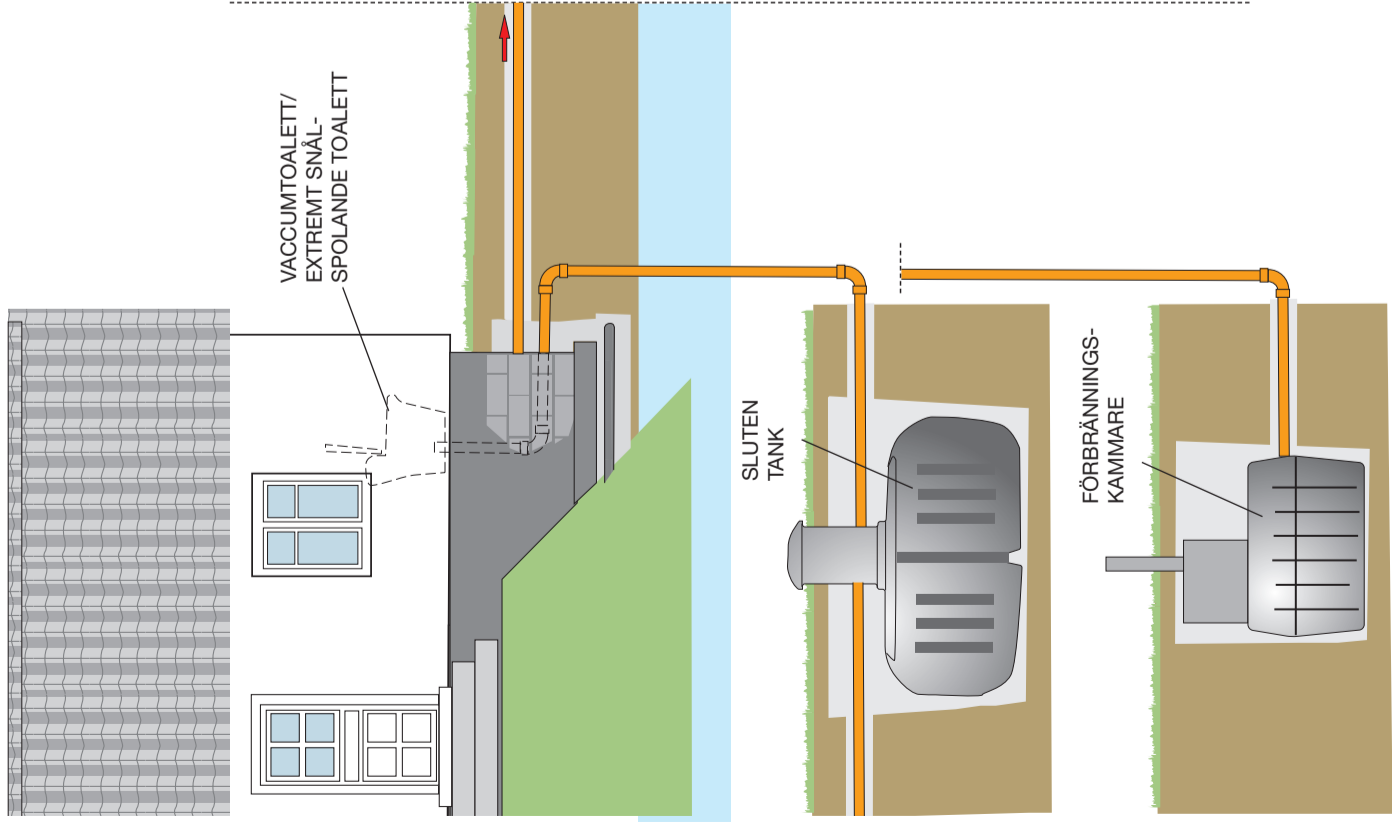

VACUUMTOALETT:

Toalett fabrikat

Toalett beteckning

Vi bygger med:

- Sluten tank
- Förbränningskammare

MARKERA NEDAN VILKA KOMPONENTER SOM ANVÄNDS!

Alternativ 1 - vi bygger med: filterbox utan slamavskiljning

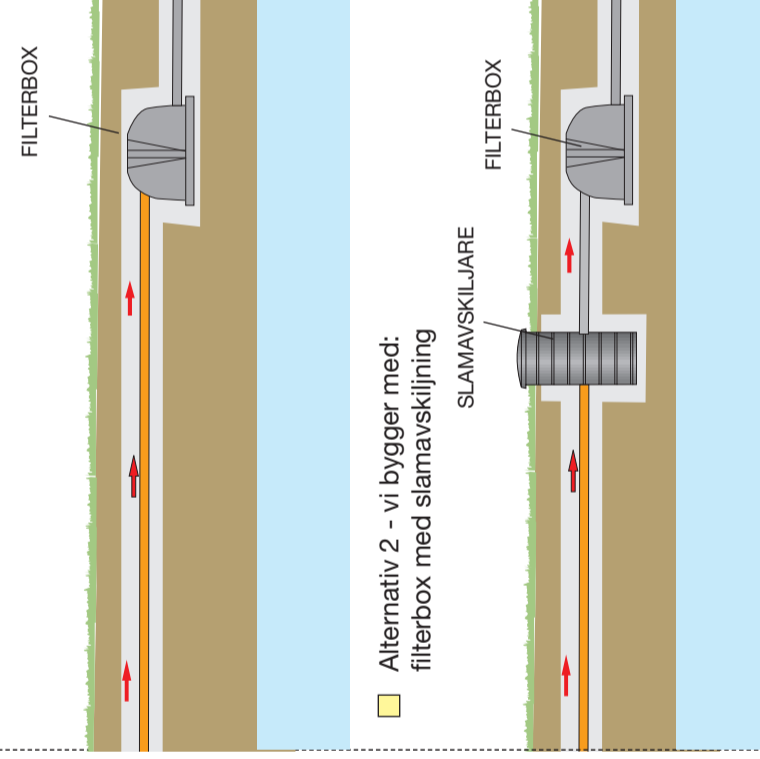

Alternativ 2 - vi bygger med: filterbox med slamavskiljning

FILTERBOX:

Filterbox fabrikat.....

Filterbox beteckning

BDT-VATTEN

Vi bygger med:

- Slamavskiljare, storlek
- Filterbox, fabrikat
- Biofilter/dike
- Enkel infiltration i makadambädd

MARKERA NEDAN VILKEN TYP AV EFTERBEHANDLINGSSYSTEM SOM ANVÄNDS!

Vi använder infiltration med enkel makadambädd

Storlek på enkel makadambädd kvm

Avstånd från spridarrör till grundvatten m

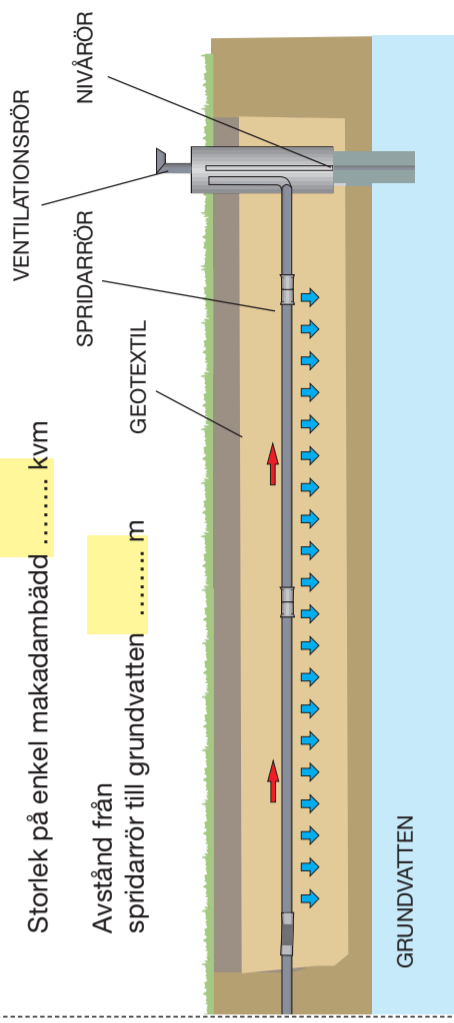

Vi använder biofilterdike/dike eller liknande

VÄXTLIGHET

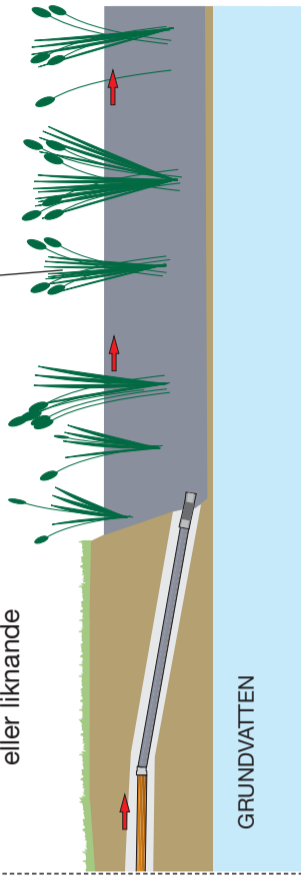

EFTERBEHANDLING MED BIOFILTERDIKE/ DIKE ELLER LIKNANDE

VI ANVÄNDER EN ANNAN TYP AV EFTERBEHANDLINGSSYSTEM

Beskriv:

.....

.....

.....

BRUNNSREDOVISNING

Redovisning av din egen och närliggande grannars vattentäkter och bergvärmebrunnar med anledning av ansökan eller anmälan om avloppsanordning på fastigheten _____ i Borås Stad.

Här anger du samtliga vattentäkter och bergvärmebrunnar inom 150 meter från din planerade avloppsanläggning. Glöm inte att markera dem på din situationsplan eller karta!

Eventuella ytterligare fastigheter kan redovisas i ett annat dokument.

	Fastighet	Fastighetsägare	Adress	Avstånd (meter)	Riktning	Grävd brunn	Borrad brunn	Dricks- vatten	Berg- värme
1	Egen fastighet								
2									
3									
4									
5									
6									
7									
8									

Undertecknad intygar att samtliga vattentäkter och bergvärmebrunnar inom ett avstånd på 150 meter redovisats i listan. Brunnarnas läge framgår av bifogad situationsplan eller karta. Jag är medveten om att felaktiga uppgifter kan leda till förbud att nyttja den nya anläggningen och att eventuell påverkan på vattentäkter kan innebära skadeståndsskyldighet.

Underskrift (obligatoriskt!) _____